

MEZŐZOMBOR

TELEPÜLÉSRENDEZÉSI TERV
SZABÁLYOZÁSI TERV

M = 1 : 10000

KÜLTÉRÜLET

(bepfizetés nélküli terület)

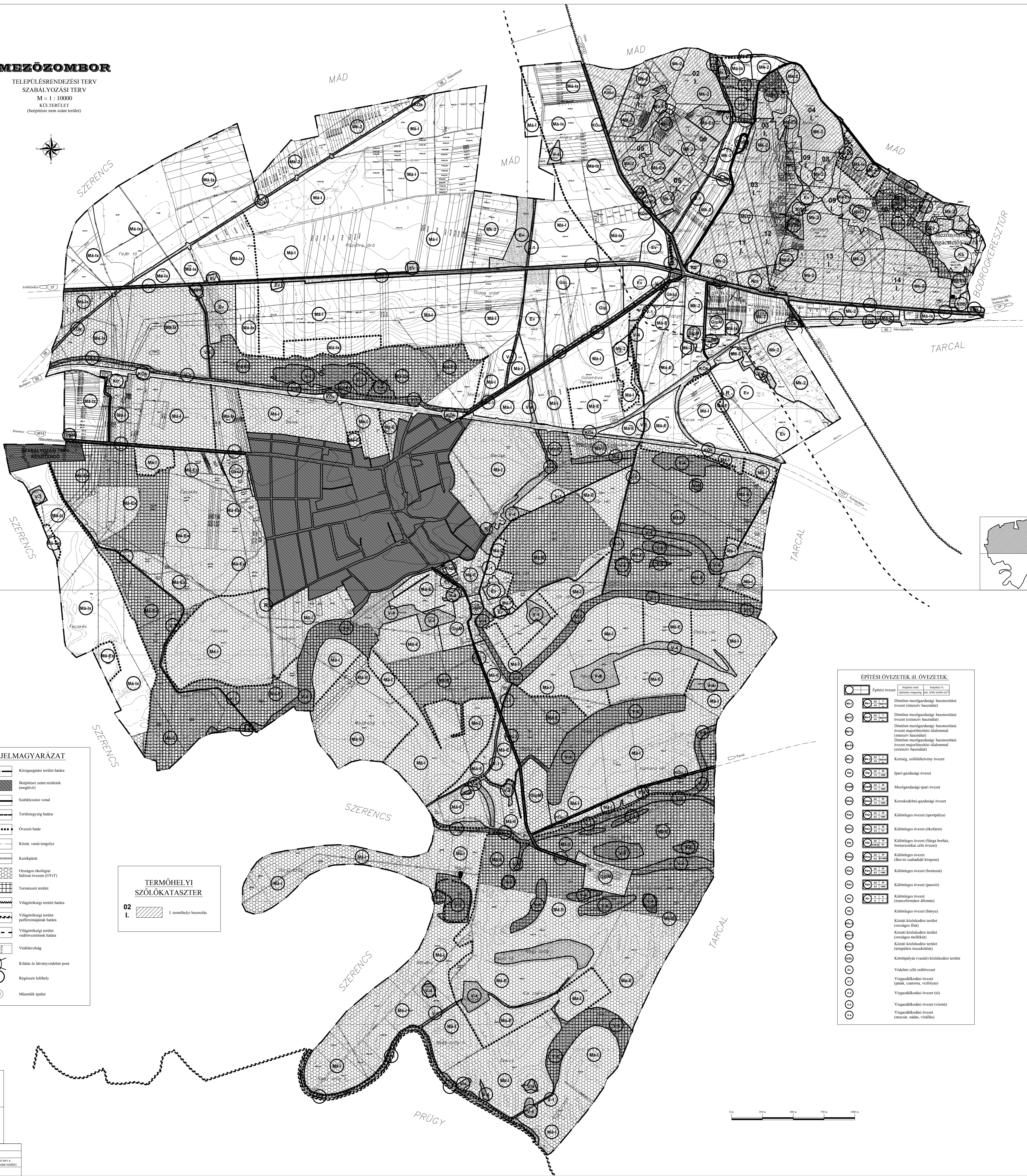

JELMAGYARÁZAT

	Községi terület határa
	Bepfizetés nélküli terület (mezőgazdasági)
	Szabályozási vonal
	Territóriális határ
	Övezeti határ
	Külső, vasút tengelye
	Keretábrát
	Ökológiai határolás (ÖTFT)
	Természeti terület
	Világörökségi terület határa
	Világörökségi terület periferiális határa
	Világörökségi terület védőövezetének határa
	Víztestvégi határ
	Külső és irányjelzői post
	Régióközi állomás
	Műemlék jelölés

TERMŐHELYI SZÓLÓKATASZTER

	1. Termőhelyi beosztás
--	------------------------

ÉPÍTÉSI ÖVEZETEK III. ÖVEZETEK

	Építési övezet
	Dülnyos mezőgazdasági hasznosított terület (intenzív használat)
	Dülnyos mezőgazdasági hasznosított terület (extenzív használat)
	Dülnyos mezőgazdasági hasznosított terület (intenzív használat)
	Dülnyos mezőgazdasági hasznosított terület (extenzív használat)
	Kertész, szőlőművelési övezet
	Ipari-gazdasági övezet
	Mezőgazdasági-ipari övezet
	Kereskedelmi-gazdasági övezet
	Különlétes övezet (sportpályás)
	Különlétes övezet (óráfarm)
	Különlétes övezet (Sárga ház, bolt, boltoskereskedelmi terület)
	Különlétes övezet (köz- és szociális központ)
	Különlétes övezet (borsószőlő)
	Különlétes övezet (parkoló)
	Különlétes övezet (transzformátor állomás)
	Különlétes övezet (bánya)
	Külső közlekedési terület (csatlakozás)
	Külső közlekedési terület (csatlakozás)
	Külső közlekedési terület (csatlakozás)
	Központi (városi) közlekedési terület
	Védett cölöpös terület
	Vízgyűjtő terület (park, csatorna, vízfolyás)
	Vízgyűjtő terület (víz)
	Vízgyűjtő terület (víz)
	Vízgyűjtő terület (víz)
	Vízgyűjtő terület (víz)
	Vízgyűjtő terület (víz)

1

2

Rajtszám:	SZ-2
Dátum:	2007. január 18.
Alaprajz:	MEZŐZOMBOR településrendezési és szabályozási terv
Tervező:	TT-1-05-011-4-SZK/2006.